

OBEC VÍTAZ

Dátum: 11.12.23

Podacie číslo: 3793/23

Číslo spisu: OcÚ - 12.12.23 - 0004

Prílohy/Ilstry:

Vybavuje: Ing. MGR. KOVÁČOVÁ
Ing. IMRICH
K25011102

OBEC ŠIROKÉ

Široké 118, 082 37 Široké

Číslo : SOÚ 270/1/2023 – OcÚ 314/2023- oz

V Širokom , dňa 11.12.2023

Vybavuje : Ing. Stanislav Imrich , SOÚ Široké

Č. t. +421517911102

Podľa rozdeľovníka :

VEC : Oznámenie o začatí územného konania a nariadenie ústneho konania – **žiadosť o zverejnenie.**

PRESNET-profil s. r. o. so sídlom **Urbánkova 1, Prešov**, IČO : 44920130 podala dňa **29.09.2023** na obci Široké určenom stavebnom úrade návrh na vydanie územného rozhodnutia o umiestnení líniovej stavby.

Názov stavby : „ **Telekomunikačná trasa Hrabkov, Fričovce, Župčany, Ražňany**“

Charakter stavby : líňiová telekomunikačná optická sieť o celkovej dĺžke 59 200 m, telekomunikačný stožiar

Miesto stavby : Obce Klenov, Miklušovce, Sedlice, Hrabkov, Ovčie, Víťaz, Široké, Fričovce, Križovany, Ondrašovce, Chminianska Nová Ves, Bunde, Hermanovce, Svinia, Župčany, Daletice, Jarovnice, Ražňany, Orkucany.

Z dôvodu , že predmetom územného konania o umiestnení líniovej telekomunikačnej stavby je aj umiestnenie jej časti v katastrálnom území Vašej obce , týmto Vás žiadame o zverejnenie oznámenia spolu so situačným výkresom , ktorý je prílohou oznámenia na úradnej tabuli Vašej obce za účelom oboznámenia účastníkov konania o prebiehajúcom konaní.

Po uplynutí lehoty na zverejnenie a to po 15 dňoch od zverejnenia Vás žiadame o zaslanie zverejneného oznámenia aj s doplneným dátumom zvesenia na správny orgán – Obec Široké.

S pozdravom

Ing. Mgr. Silvia Kováčová
starosta obce

Príloha :

- Oznámenie o začatí územného konania č. : SOÚ 270/2023 – OcÚ 314/2023- oz, zo dňa 08.12.2023
- Celková situácia stavby v mierke 1 : 25 000

Doručí sa :

1. Obec Sedlice, Sedlice 176, 082 43 Sedlice
2. Obec Miklušovce, Miklušovce 61, 082 44 Klenov
3. Obec Klenov, Klenov 140, 082 44 Sedlice
4. Obec Hrabkov, Hrabkov 81, 082 33 Chminianska Nová Ves 33, 082 33 Chminianska Nová Ves
5. Obec Ovčie, Ovčie 32, 082 38 Víťaz
6. Obec Víťaz, Víťaz 111, 082 38 Víťaz
7. Obec Fričovce, Fričovce 34, 082 37 Široké

8. Obec Križovany, Križovany 24, 082 33 Chminianska Nová Ves
9. Obec Žipov, Žipov 85, 082 41 Bajerov
10. Obec Ondrašovce, Ondrašovce, 082 33 Chminianska Nová Ves
11. Obec Chmiňany, Chmiňany 39, 082 33 Chminianska Nová Ves
12. Obec Chminianska Nová Ves, Chminianska Nová Ves 32, 082 33 Chminianska Nová Ves
13. Obec Hermanovce, Hermanovce 59, 082 35 Hendrichovce
14. Obec Bertotovce, Bertotovce 142, 082 35 Hendrichovce
15. Obec Svinia, Hlavná 87/10, 082 32 Svinia
16. Obec Daletice, Daletice 35, 082 63 Jarovnice
17. Obec Jarovnice, Jarovnice 223, 082 63 Jarovnice
18. Obec Ražňany, Hlavná 235/62, 082 61 Ražňany
19. Mesto Sabinov, Námestie Slobody 57, 083 01 Sabinov

OBEC ŠIROKÉ

Široké 118, 082 37 Široké

Číslo : SOÚ 270/2023 – OcÚ 314/2023- oz
Vybavuje : Ing. Stanislav Imrich , SOÚ Široké
Č. t. +421517911102

V Širokom , dňa 08.12.2023

Podľa rozdeľovníka :

VEC : Oznámenie o začatí územného konania a nariadenie ústneho konania .

PRESNET-profi s. r. o. so sídlom **Urbánkova 1, Prešov**, IČO : 44920130 podala dňa **29.09.2023** na obci Široké určenom stavebnom úrade návrh na vydanie územného rozhodnutia o umiestnení líniovej stavby.

Názov stavby : „ **Telekomunikačná trasa Hrabkov, Fričovce, Župčany, Ražňany**“

Charakter stavby : líniová telekomunikačná optická sieť o celkovej dĺžke 59 200 m, telekomunikačný stožiar

Miesto stavby : Obce Klenov, Miklušovce, Sedlice, Hrabkov, Ovčie, Vítaz, Široké, Fričovce, Križovany, Ondrašovce, Chminianska Nová Ves, Bunde, Hermanovce, Svinia, Župčany, Daletice, Jarovnice, Ražňany, Orkucany.

Umiestnenie stavby:

- **Vetva č. 1:** KN C k. ú. **Sedlice** 1 142m, extravilán: 900/1, 901, 887/1, 864/1, 851/1, 845/1, 847, KN C k. ú. **Miklušovce:** 2 485m, extravilán: 632, 623/2, 627, 630, 583, 635, 637, 615, 605/1, KN C k. ú. **Klenov:** 1 615m, extravilán: 810, 827, 809, 807, 802, 826, 803/1, 535, intravilán (283m): 534/1.
- **Vetva č. 2:** KN C k. ú. **Hrabkov:** 4 125 m, extravilán: 803/1, 794, 767, 766, 831/1, intravilán (110m): 166/2, 166/1, 167. KN C k. ú. **Ovčie:** 1 965 m, extravilán: 430/1, 399/1, 394/1, 394/3. KN C k. ú. **Vítaz:** 2 908 m, extravilán: 975, 969/1, 1009, 963, 1024, 1009, 1023, 1006/1. KN C k. ú. **Široké:** 3 578 m, extravilán: 1052, 1064, 1352, 1063, 1061/1, 1073, 1044. KN C k. ú. **Fričovce:** 1 620 m, extravilán: 804/1, 820, 819, 858, 821/3, intravilán (244m): 99/1, 106/7, 106/8, 537/1.
- **Vetva č. 3:** KN C k. ú. **Križovany:** 951 m, extravilán: 539, 520. KN C k. ú. **Žipov:** 1 776 m, extravilán: 373/1, 379, 381, 380, 391, 389, 390, 392/1, 397, 399, 401, 413. KN C k. ú. **Ondrašovce:** 2 062 m, extravilán: 237, 236, 239, 241, 245, 248/1, 255. KN C k. ú. **Chmiňany:** 777 m, extravilán: 325, 321/1.
- **Vetva č. 4:** KN C k. ú. **Chminianska Nová Ves:** 7 457 m, extravilán: 795, 753/1, 755, 749/2, 750, 799, 733, 735, 737, 730, 798, 738/1, 797, 739, 740, 796/1, 742, 795, 774, 803/1, 790, intravilán (559m): 238/1, 515/1, 515/2, 516/11, 516/13, 516/12, 516/8, 507/4, 507/3, 506/1, 324/1, 511/1. KN C k. ú. **Hermanovce:** 7 128 m, extravilán: 941, 946, 952, 948, 947, 949, 950, 953, 723/1, 944, 942, 941, 956, 940, 897/2, 908, 879/1, 882, 875, 883, 863, 870, 874, 873, 877/1, 877/2, 954/2, 955, 850/1, 850/3, 957/1, 853/1, 854/1, 856/1, 856/2, 859/5, 860/4, 860/3, 860/2, 860/1, 861, 862, intravilán (1288m): 282, 839/1, 832, 823, 500, 749/2, 837/2, 835, 834/1. KN C k. ú. **Bertotovce:** 934 m, extravilán: 723/1.
- **Vetva č. 5:** KN C k. ú. **Svinia:** 4 603 m, extravilán: 616, 615/1, 614, 613, 610, 609, 457, 458, 495, 452, 453, 603/1, 578/76, 573/28, 607/1, 571/1, 571/3, 571/2, 571/14, 570/7, 602, 566/31, 566/2, 601/1, 565/2, 565/3, 565/136, 600/2. KN C k. ú. **Župčany:** 1 174 m, extravilán: 607/1, 706, 609/1, 715/3, 720, 711/5, 711/1, 740/4, 630/1, 631/199, 631/38, intravilán (264m): 567/1, 567/2, 580/11.
- **Vetva č. 6:** KN C k. ú. **Daletice:** 1 129 m, extravilán: 173, 176, 174, 178. KN C k. ú. **Jarovnice:** 5 556 m, extravilán: 664/1, 664/3, 664/2, 642, 643, 641, 647, 637, 631, 638/1, 639/1, 638/2, 644, 732, 609/1, 632, 630/1, 629, 731, 614, 616/1, 616/2, 617. KN C k. ú. **Ražňany:** 4 211 m, extravilán: 750/1, 750/2, 753/10, 758/1, 761, 760, 763, 764/1, 765/1, 766, 795/1, 779/1, 788/1, 774, intravilán (135m): 535. KN C k. ú. **Orkucany:** 1 497 m, extravilán: 809, 810/1, 807/1, 784/1, 779/4, 779/3, 779/1, 780, 782, 781/2, 773/2, 774, 817, 814/2, 814/1, 771/1, 771/2.

Objektová skladba :

- SO 01 – Slaboprádové rozvody,

- SO 02- Telekomunikačný bod – oceľový stĺp (k. ú. Chminianska Nová Ves),
- SO 03 – Telekomunikačný stožiar (k. ú. Jarovnice),
- SO 04 – Oplotenie telekomunikačného stožiaru (k. ú. Jarovnice)

Popis stavebných objektov :

SO 01 – Slaboprúdové rozvody, popis trasy

- **Vetva č. 1:** Prvá vetva novej líniovej telekomunikačnej trasy začína na lúke v severovýchodnej časti extravilánu obce Klenov v severnom rohu parcely KN-C 809 k. ú. Klenov, kde sa napája na prípojný bod optiky č. 1, teda na existujúcu optickú trasu spoločnosti Presnet-profi s. r. o. Od uvedeného miesta bude prvá časť optickej trasy smerovať do centra obce Klenov, kde bude ukončená na parcele v intraviláne KN-C 535 k. ú. Klenov. Druhá časť optickej trasy vo vetve č. 1 bude pokračovať od uvedeného prípojného bodu optiky č. 1 smerom na obec Sedlice, kde v severovýchodnej časti parcely KN-C 627 k. ú. Miklušovce, bude rozvetvená a vedená po lúkach aj popri poľných cestách jednak do obce Miklušovce, kde končí na konci parcely KN-C 637 k. ú. Miklušovce a druhá vetva bude pokračovať po lúkach aj do obce Sedlice a následne sa ukončí v západnej časti parcely KN-C 900/1.
- **Vetva č. 2:** Druhá vetva novej líniovej telekomunikačnej optickej trasy začína v intraviláne obce Hrabkov od prípojného bodu optiky č. 2, vo východnej časti parcely KN-C 166/2 k. ú. Hrabkov pri čísle domu 235. Od uvedeného prípojného bodu optiky č. 2 je daná trasa vedená po lúkach a popri poľných cestách smerom na obec Fričovce, kde sa ukončí v intraviláne obce Fričovce na parcele KN-C 537/1 k. ú. Fričovce. Prvá odbočka vo vetve č. 2 na uvedenej optickej trase je v severovýchodnej časti extravilánu medzi obcami Ovčie a Víťaz na južnom konci parcely KN-C 1009 k. ú. Víťaz. Následne je táto trasa rozvetvená v strede parcely KN-C 394/1 k. ú. Ovčie, kde sa jedna vetva ukončí na východnej časti parcely KN-C 394/1 k. ú. Ovčie a druhá vetva sa ukončí na parcele KN-C 394/3 k. ú. Ovčie, juhozápadnej od parcely KN-C 394/1. Druhá odbočka v tejto vetve je umiestnená na juhovýchode extravilánu obce Široké na južnom okraji parcely KN-C 1052 k. ú. Široké. Vedená je popri poľnej ceste smerom k intravilánu obce a ukončená je na severozápadnej časti parcely KN-C 1073 k. ú. Široké.
- **Vetva č. 3:** Tretia vetva novej líniovej telekomunikačnej trasy začína od prípojného bodu optiky č. 3, vo východnej časti extravilánu obce Hrabkov na východnej časti parcely KN-C 831/1 k. ú. Hrabkov. Od uvedeného miesta bude optická trasa pokračovať v extravilánoch daných obcí po lúkach, popri poľných a lesných cestách až do západnej časti extravilánu obce Chmiňany, kde sa pripojí na už existujúcu trasu spoločnosti Presnet-profi s. r. o., ktorá je umiestnená na severnej časti parcely KN-C 321/1 k. ú. Chmiňany.
- **Vetva č. 4:** Štvrtá vetva novej líniovej telekomunikačnej trasy začína od existujúceho telekomunikačného optického vedenia spoločnosti Presnet-profi s. r. o., od prípojného bodu optiky č. 4 v intraviláne obce Chminianska Nová Ves, ktorý je umiestnený na parcele KN-C 238/1 k. ú. Chminianska Nová Ves. Od uvedeného miesta, kde sa trasa napojí na už existujúcu optickú trasu bude línia telekomunikačného vedenia pokračovať do extravilánu smerom na sever. Následnej v južnej časti parcely KN-C 755 k. ú. Chminianska Nová Ves sa trasa rozdelí a pokračuje po lúkach k obci Hermanovce, k severozápadnej časti parcely KN-C 944 k. ú. Hermanovce a ukončí sa v intraviláne obce Hermanovce, na parcele KN-C 832 k. ú. Hermanovce. Prvá odbočka štvrtej vetvy optickej trasy začína v juhozápadnej časti parcely KN-C 941 k. ú. Hermanovce a pokračuje smerom na sever, kde sa prostredníctvom tejto novej telekomunikačnej optickej trasy napojí existujúci stožiar Orange č. 1 k optickej infraštruktúre. Druhá odbočka vo vetve č. 4 na tejto líniovej telekomunikačnej trase sa nachádza v juhozápadnej časti extravilánu obce Chminianska Nová ves, v juhovýchodnej časti parcely KN-C 733 k. ú. Chminianska Nová Ves. Smerovať bude na západ, po juhovýchodnú časť parcely KN-C 730 k. ú. Chminianska Nová Ves, na ktorej sa umiestni nový telekomunikačný prístupový bod, oceľový stĺp o výške 12 m. Táto odbočka je ukončená v juhovýchodnom rohu parcely 324/1. Tretia odbočka vo vetve č. 4 sa nachádza v severozápadnej časti parcely KN-C 952 k. ú. Hermanovce a smeruje na juh k obci Bertotovce a je ukončená na južnej strane parcely KN-C 723/1 k. ú. Bertotovce. Následne v juhozápadnej časti parcely KN-C 953, k. ú. Hermanovce trasa odbočuje a pokračuje cez extravilán smerom na severozápad až po parcelu KN-C 877/2, k. ú. Hermanovce, kde sa nachádza existujúci prístupový bod Presnet-profi s. r. o., ktorý sa tak napojí k novej optickej infraštruktúre. V juhovýchodnej časti parcely KN-C 856/1, k. ú. Hermanovce, telekomunikačná trasa opäť odbočuje smerom na sever, pokračuje popri obecnej cestnej komunikácii a ukončí sa pri budove obecného úradu Hermanovce, na parcele KN-C 834/1 k. ú. Hermanovce.
- **Vetva č. 5:** Piata vetva novej líniovej telekomunikačnej optickej trasy začína na južnej strane parcely KN-C 755 k. ú. Chminianska Nová Ves a smeruje na juhovýchod k stredu parcely KN-C 578/86, k. ú.

Svinia. Od tejto parcely sa trasa lomí a smeruje na východ, po parcelu 566/2 k. ú. Svinia. Následne trasa nadobudne od bodu umiestnenia na tejto parcele smer na severovýchod a pokračuje cez východný roh parcely KN-C 609/1 k. ú. Župčany, kde pokračuje cez parcelu KN-C 715/3 k. ú. Župčany a následne sa ukončí v novo vybudovanej obývanej lokalite obce Župčany na začiatku parcely KN-C 631/38 k. ú. Župčany. V mieste, kde sa druhý krát križuje vodný prítok s názvom Malá Svinka, taktiež približne v strede s parcelným číslom KN-C 607/1 k. ú. Svinia v rkm 1,850, smerom na Župčany je trasa vedená popod Malú Svinku riadeným mikrotunelovaním s umiestnením štartovacej a čakacej jamy 10 m od brehovej čiary (podľa priloženého pozdĺžneho rezu v prílohe D.R.3).

- o **Vetva č. 6:**Šiesta vetva novej líniovej telekomunikačnej trasy začína na južnej strane extravilánu obce Jarovnice, v juhovýchodnej časti parcely KN-C 664/1 k. ú. Jarovnice, na ktorej sa umiestni aj nový prístupový bod, teda telekomunikačný stožiar o výške 14 m. Od spomínaného nového prístupového bodu telekomunikačného stožiara je daná trasa vedená severovýchodne cez katastre obcí Daletice a Ražňany smerom na obec Orkucany, kde je ukončená vo východnom úseku parcely KN-C 771/25 k. ú. Orkucany. V mieste, kde sa križuje vodný prítok s názvom Malá Svinka, približne v strede parcely KN-C 630/1 k. ú. Jarovnice v rkm 9,450 pri druhej odbočke vetvy č. 5 smerom na obec Jarovnice je trasa vedená popod Malú Svinku riadeným mikrotunelovaním, s umiestnením štartovacej a čakacej jamy 10 m od brehovej čiary (podľa priloženého pozdĺžneho rezu v prílohe D.R.2). V mieste križovania rieky Torysa na parcele KN-C 784/1 k. ú. Orkucany v rkm 76,700 pred obcou Orkucany, je trasa riešená riadeným mikrotunelovaním popod rieku s umiestnením štartovacej a čakacej jamy 10 m od brehovej čiary (podľa priloženého pozdĺžneho rezu v prílohe D.R.1). Prvá odbočka v tejto vetve začína od miesta, kde sa umiestni nový prístupový bod, telekomunikačný stožiar a je vedená k obci Daletice k severovýchodnému rohu parcely KN-C 174. Druhá odbočka v piatej vetve danej optickej trasy rieši pripojenie existujúceho stožiara Orange č. 2 k optickej infraštruktúre, ktorý je umiestnený vo východnej časti parcely KN-C 642. Tretia odbočka je umiestnená na severovýchodne parcely 631 a smeruje severozápadne na obec Jarovnice a ukončená je v severozápadnom rohu parcely KN-C 609/1 k. ú. Jarovnice. Štvrtá odbočka vo vetve č. 5 sa nachádza v severozápadnej časti parcely KN-C 760 k. ú. Ražňany a vedie na sever k severnému rohu parcely KN-C 535 k. ú. Ražňany. Piata odbočka je realizovaná na južnej strane parcely KN-C 779/1 k. ú. Ražňany a smeruje na severozápad po parcelu KN-C 774 k. ú. Ražňany a ukončí sa pri budove vo vlastníctve Aeroklubu Sabinov.

SO 02 – Telekomunikačný bod – ocel'ový stĺp (k. ú. Chminianska Nová Ves)

- Telekomunikačný prístupový bod, ocel'ový stĺp je navrhnutý z mono rúry o výške 12 m, ktorý sa skladá z jedného dielca a bude umiestnený v základovom ráme o rozmeroch 1,4 x 1,4 m.

SO 03 – Telekomunikačný stožiar (k. ú. Jarovnice)

- Telekomunikačný stožiar bude vysoký 14 m. Základová päťka bude mať rozmery 4 x 4 x 1,5 m, do ktorej sa uloží základový rám a kary rohože kvôli spevneniu celého základu, následne sa základová jama vyplní betónom. Zemné práce sa budú prevádzkať v súlade s STN 73 3050.

SO 04 – Oplotenie telekomunikačného stožiara (k. ú. Jarovnice)

- Oplotenie bude realizované umiestnením podperných stĺpoch na betónovom základe telekomunikačného stožiara, na ktoré sa upevní pletivo, priečny rez oplotenia je v prílohe D.R.OP.

Dňom podania žiadosti sa začalo územné konanie.

Obec Široké, určený stavebný úrad podľa § 117 v spojení s § 119 ods. 3 zákona č. 50/1976 Zb. o územnom plánovaní a stavebnom poriadku (stavebný zákon) v znení neskorších predpisov (ďalej len „stavebný úrad“) v súlade s ustanovením § 36 ods. 1, 4 stavebného zákona o z n a m u j e začatie územného konania dotknutým orgánom štátnej správy a známym účastníkom konania . Účastníkom územného konania sa začatie konania o umiestnení líniovej stavby v súlade s § 36 ods. 4 stavebného zákona doručuje verejnou vyhláškou.

Obec Široké, stavebný úrad nariaduje v súlade s § 36 ods. 1 zákona č. 50/1976 Zb. o územnom plánovaní a stavebnom poriadku (stavebný zákon) v znení jeho noviel, ústne konanie spojené na deň

23. január 2024 o 09,00 hod

so stretnutím v zasadacej miestnosti OcÚ Široké.

Do predloženého návrhu môžu účastníci konania, ako aj dotknuté orgány štátnej správy a organizácie spolupôsobiacie v územnom konaní nahliadnuť pred dňom ústneho konania na **Spoločnom obecnom úrade v Širokom** v dňoch pondelok - piatok (okrem stredy) v čase 7,00 – 11,30 , štvrtok aj 13,15 – 15,00 po dohode s pracovníkom SOÚ Široké, Ing. Stanislavom Imrichom (č. t. +421517911102), ktorý spis sprístupní na nahliadnutie a pri ústnom konaní.

Účastníci konania môžu svoje námietky a pripomienky k návrhu uplatniť najneskôr pri ústnom konaní, inak sa na ne neprihliadne.

Podľa § 36 ods. 3 stavebného zákona, ak dotknutý orgán, ktorý bol vyrozumený o začatí územného konania k navrhovanej stavbe neoznámí v určenej alebo predĺženej lehote svoje stanovisko, má sa za to, že so stavbou z hľadiska ním sledovaných záujmov súhlasí.

V súlade s § 37 ods. 3 stavebného zákona , stavebný úrad neprihliadne na námietky a pripomienky, ktoré sú v rozpore so schválenou územnoplánovacou dokumentáciou. Stavebný úrad upozorňuje účastníkov konania, že podľa § 42 ods. 5 stavebného zákona v odvolacom konaní sa neprihliada na námietky, ktoré neboli uplatnené v prvostupňovom konaní v určenej lehote, hoci uplatňované mohli byť.

Ak sa nechá niektorý z účastníkov konania zastupovať, jeho zástupca musí predložiť písomnú plnú moc toho účastníka konania, ktorý sa nechal zastupovať.

Ing. Mgr. Silvia Kováčová
starosta obce

Príloha : Celková situácia stavby v mierke 1:25 000

Doručuje sa verejnou vyhláškou , v súlade s § 36 ods. 4 stavebného zákona

Účastníkom konania :

1. PRESNET-profi s. r. o., Urbánkova 1, 080 01 Prešov
2. Vlastníci stavbou dotknutých pozemkov s vyššie uvedenými parcelnými číslami alebo stavieb na nich; a ostatní účastníci konania – právnické a fyzické osoby, ktorých vlastnícke alebo iné práva k pozemkom alebo stavbám , ktoré susedia s pozemkami parc. č. uvedenými v texte oznámenia, a stavbám na nich – v trase vedenia, môžu byť stavbou priamo dotknuté (*verejnou vyhláškou vyvesenou po dobu 15 dní na verejnej tabuli obce Široké podľa ust. § 36 ods. 4 stavebného zákona v spojení s § 26 ods. 52 správneho orgánu a na dočasnej úradnej tabuli obcí v ktorých k. ú. je trasa navrhovaná*)

Dotknutým orgánom, prevádzkovateľom sietí technického vybavenia územia a iným subjektom:

3. Okresný úrad Prešov , odbor CD a PK , pôsobnosť cesty I. triedy, Námestie mieru 3, 080 01 Prešov
4. Okresný úrad Prešov , odbor CD a PK , pôsobnosť cesty III. triedy, Námestie mieru 3, 080 01 Prešov
5. Okresný úrad Prešov, odbor starostlivosti o ŽP (ŠSVH, ŠSOH, ŠSOPK, ŠSOO), Námestie mieru 3 , 080 01 Prešov
6. Okresný úrad Prešov , odbor krízového riadenia, Námestie mieru 3, 080 01 Prešov
7. Okresný úrad Prešov, pozemkový a lesný odbor, Masaryková 10, 080 01 Prešov
8. Okresný úrad Sabinov, odbor starostlivosti o ŽP, (ŠSVH, ŠSOH, ŠSOPK, ŠSOO,) Námestie slobody 85, 083 01 Sabinov
9. Krajský pamiatkový úrad , Hlavná 115 , 080 01 Prešov
10. RÚVZ , Hollého 5 , 080 01 Prešov
11. OR Ha ZZ v Prešove, Požiarnická 1, 080 01 Prešov
12. Ministerstvo dopravy SR, Námestie slobody 6, P.O.BOX 100, 810 05 Bratislava
13. Ministerstvo obrany SR , sekcia majetku a infraštruktúry , Kutuzovova 8 , 832 47 Bratislava
14. Ministerstvo vnútra SR , Centrum podpory Prešov , odd. telekomunikačných služieb , Štúrova 7 , 080 01 Prešov
15. Dopravný úrad SR, Divízia civilného letectva, Letisko M.R.Štefánika, 823 05 Bratislava
16. Slovenský pozemkový fond, Búdková 36, 817 15 Bratislava

17. Obec Sedlice, Sedlice 176, 082 43 Sedlice
18. Obec Miklušovce, Miklušovce 61, 082 44 Klenov
19. Obec Klenov, Klenov 140, 082 44 Sedlice
20. Obec Hrabkov, Hrabkov 81, 082 33 Chminianska Nová Ves 33, 082 33 Chminianska Nová Ves
21. Obec Ovčie, Ovčie 32, 082 38 Vít'az
22. Obec Vít'az, Vít'az 111, 082 38 Vít'az
23. Obec Fričovce, Fričovce 34, 082 37 Široké
24. Obec Križovany, Križovany 24, 082 33 Chminianska Nová Ves
25. Obec Žipov, Žipov 85, 082 41 Bajerov
26. Obec Ondrašovce, Ondrašovce, 082 33 Chminianska Nová Ves
27. Obec Chmiňany, Chmiňany 39, 082 33 Chminianska Nová Ves
28. Obec Chminianska Nová Ves, Chminianska Nová Ves 32, 082 33 Chminianska Nová Ves
29. Obec Hermanovce, Hermanovce 59, 082 35 Hendrichovce
30. Obec Bertotovce, Bertotovce 142, 082 35 Hendrichovce
31. Obec Svinia, Hlavná 87/10, 082 32 Svinia
32. Obec Daletice, Daletice 35, 082 63 Jarovnice
33. Obec Jarovnice, Jarovnice 223, 082 63 Jarovnice
34. Obec Ražňany, Hlavná 235/62, 082 61 Ražňany
35. Mesto Sabinov, Námestie Slobody 57, 083 01 Sabinov
36. Slovenská správa ciest, IV a SC, Kasárenské námestie 4, 040 01 Košice
37. Správa a údržba ciest PSK, Jesenná 14, 080 05 Prešov
38. Národná diaľničná spoločnosť, a. s., Dúbravská cesta 14, 841 04 Bratislava
39. SVP, š. p., Povodie Hornádu, OZ, Ďumbierska 14, 041 59 Košice
40. Východoslovenská distribučná, a. s. Mlynská 31, 042 91 Košice
41. VVS, a. s, Komenského 50, 040 01 Košice
42. Železnice SR, Klemensová 8, 813 61 Bratislava
43. Lesy SR, š. p., Obrancov mieru 6, 080 01 Prešov
44. SPP- distribúcia , a. s. , Mlynské Nivy 44/b , 825 11 Bratislava
45. Slovak Telekom , a. s. , Bajkalská 28 , 817 62 Bratislava
46. Orange Slovensko, a. s. , Metodova 8, 821 08 Bratislava
47. O2 Slovakia, s. r. o., Einsteinova 24, 851 01 Bratislava
48. projektant – Martin Magda- Ejpro , Vít'az 406 , 082 38 Vít'az
49. Obec Široké – vz. starostom
50. SOÚ Široké

Úradný záznam :

Toto oznámenie má povahu verejnej vyhlášky v zmysle § 36 ods. 4 stavebného zákona a musí byť vyvesené 15 dní na úradnej tabuli správneho orgánu , ktorý súčasne zverejní písomnosť iným spôsobom v mieste obvyklým .
Posledný deň tejto lehoty je dňom doručenia .

Vyvesené dňa : 11. 12. 2023
Pečiatka a podpis

Zvesené dňa :
Pečiatka a podpis

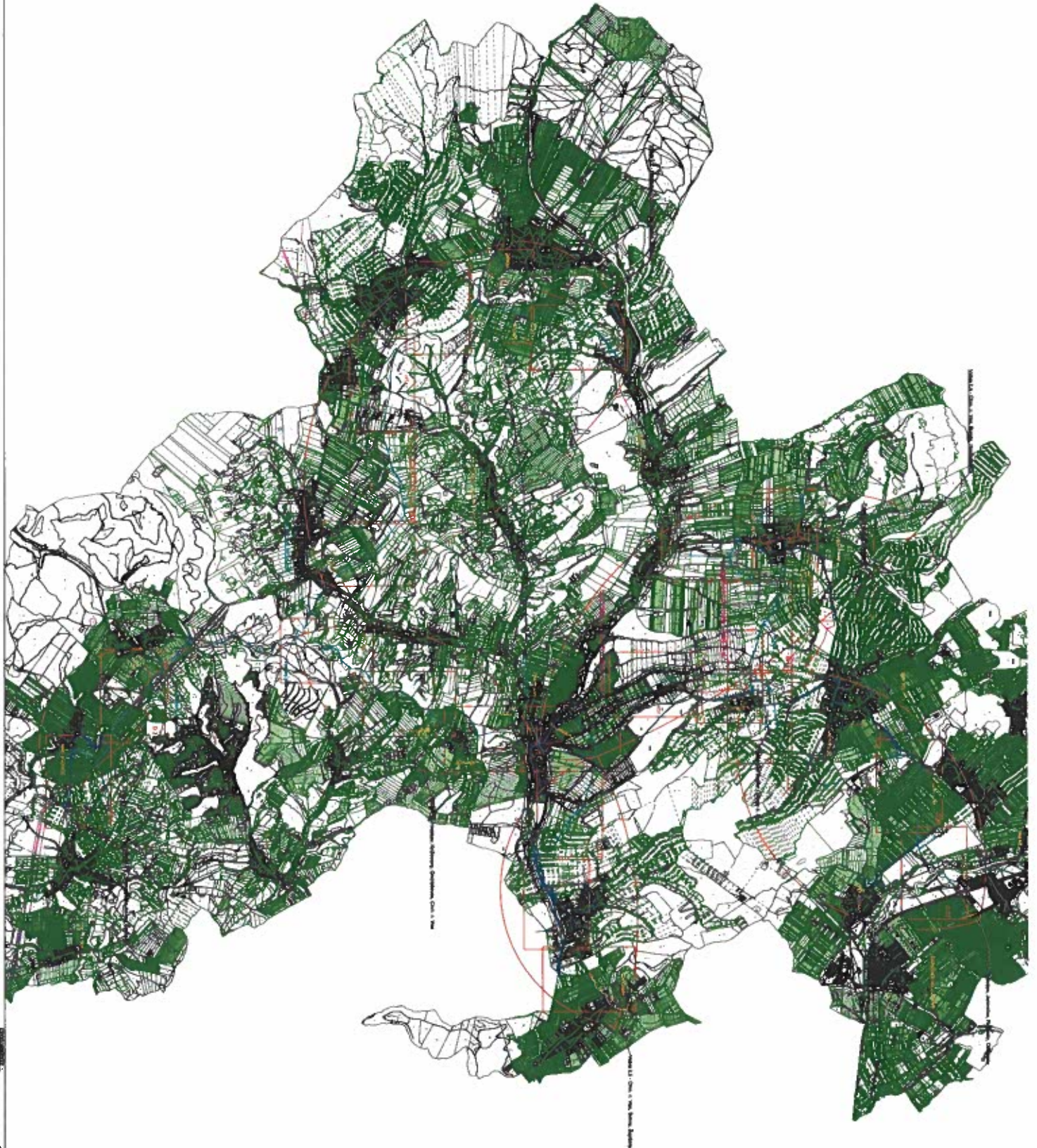

- Description of the symbol.
- Description of the symbol.
- Description of the symbol.

PROJEKTOWA PRACOWNIA INŻYNIERSKA
KONSTRUKCJA I PROJEKTOWANIE

KLASOWANIE KRAJOWE
Krajowy Rejestr Sądowy
Krajowy Rejestr Sądowy

KLASOWANIE KRAJOWE
Krajowy Rejestr Sądowy
Krajowy Rejestr Sądowy

Imię i nazwisko	
Adres	
Telefon	
Adres e-mail	